





REFEITÓRIO

SIMBOLOGIA

| | |
|---|--|
|  | PAREDES EXISTENTES - ALVENARIA |
|  | DEMOLIÇÃO |
|  | CONSTRUÇÃO - ALVENARIA |
|  | PAREDE EM BLOCOS DE GESSO NORMALIZADOS |

ESPECIFICAÇÕES

■△○ PISO

- 1 MANTER PISO EXISTENTE - GRANITO.
- 2 PORCELANATO ESMALTADO PAMESA 0.58x0.58 cm, PROJECTA NUDE.
- 3 GRANITO BRANCO FLORAL POLIDO .

□△○ PAREDE

- 1 CERÂMICA PAMESA, 0.60 X .0.20 cm HD BASIC BRANCO CRISTAL , APLICADA NO SENTIDO HORIZONTAL, ATÉ ALTURA DO FORRO.
- 2 CERÂMICA PAMESA, 0.60 X .0.20 cm HD FLORESTA CEDRO, APLICADA NO SENTIDO HORIZONTAL, ATÉ ALTURA DO FORRO.
- 3 MANTER REVESTIMENTO EXISTENTE - GRANITO

□△● TETO

- 1 MANTER FORRO EXISTENTE .

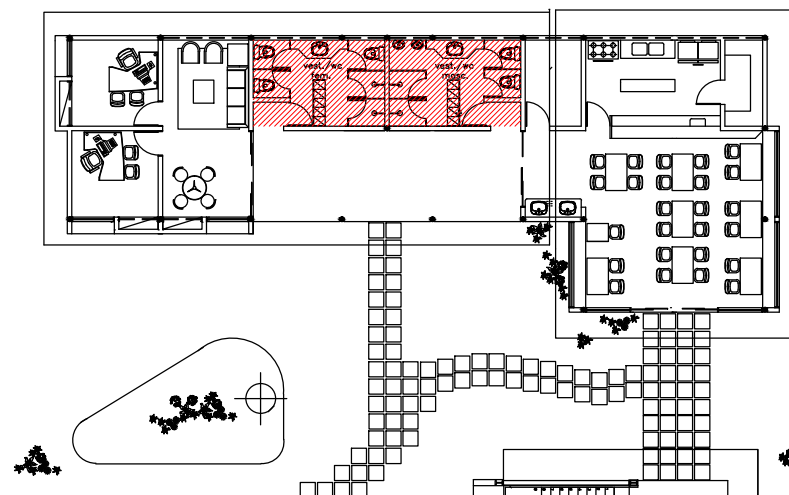

PLANTA DE LOCALIZAÇÃO
Escala 1 / 250

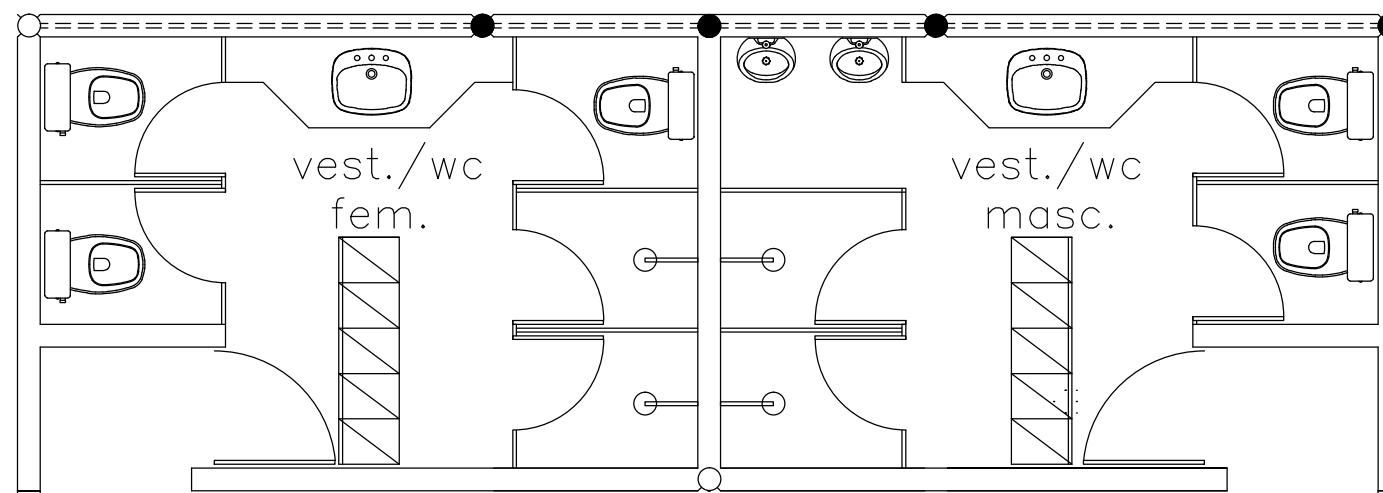

PLANTA ATUAL
Escala 1 / 50

PROJETO DE REFORMA BANHEIROS E COPAS SEBRAE - PE

TÍTULO DA PRANCHA:
REFEITÓRIO
LOCAÇÃO E SITUAÇÃO ATUAL

ENDEREÇO:
Rua Tabaiáres , 360 - Ilha do Retiro
Recife - PE.

| | |
|--------------|--|
| SEQUÊNCIA: | ESCALAS: INDICADAS |
| 01/04 | DATA: JULHO / 2016 |
| | DESENHO: ANDREA ALVES CLEO ASSIS |

ARQ.EXE

| REVISÃO | DESCRIÇÃO | DATA |
|---------|-----------|------|
| | | |

PROJETO:
Andrea Alves - 39.231 CAU PE

REPRESENTANTE LEGAL:
SEBRAE - PE - CNPJ. 09.829.524/0001-64